КОМПЛЕКСНИЙ ПЛАН ПРОСТОРОВОГО РОЗВИТКУ ВІННИЦЬКОЇ МІСЬКОЇ ТЕРИТОРІАЛЬНОЇ ГРОМАДИ ТА ПРОЕКТ ВНЕСЕННЯ ЗМІН ДО ГЕНЕРАЛЬНОГО ПЛАНУ м. ВІННИЦЯ

СХЕМА ПРОЕКТНИХ ОБМЕЖЕНЬ У ВИКОРИСТАННІ ЗЕМЕЛЬ

МС "Вінниця" (285 мБС)
М 1:2 (в 1 см 2 %)

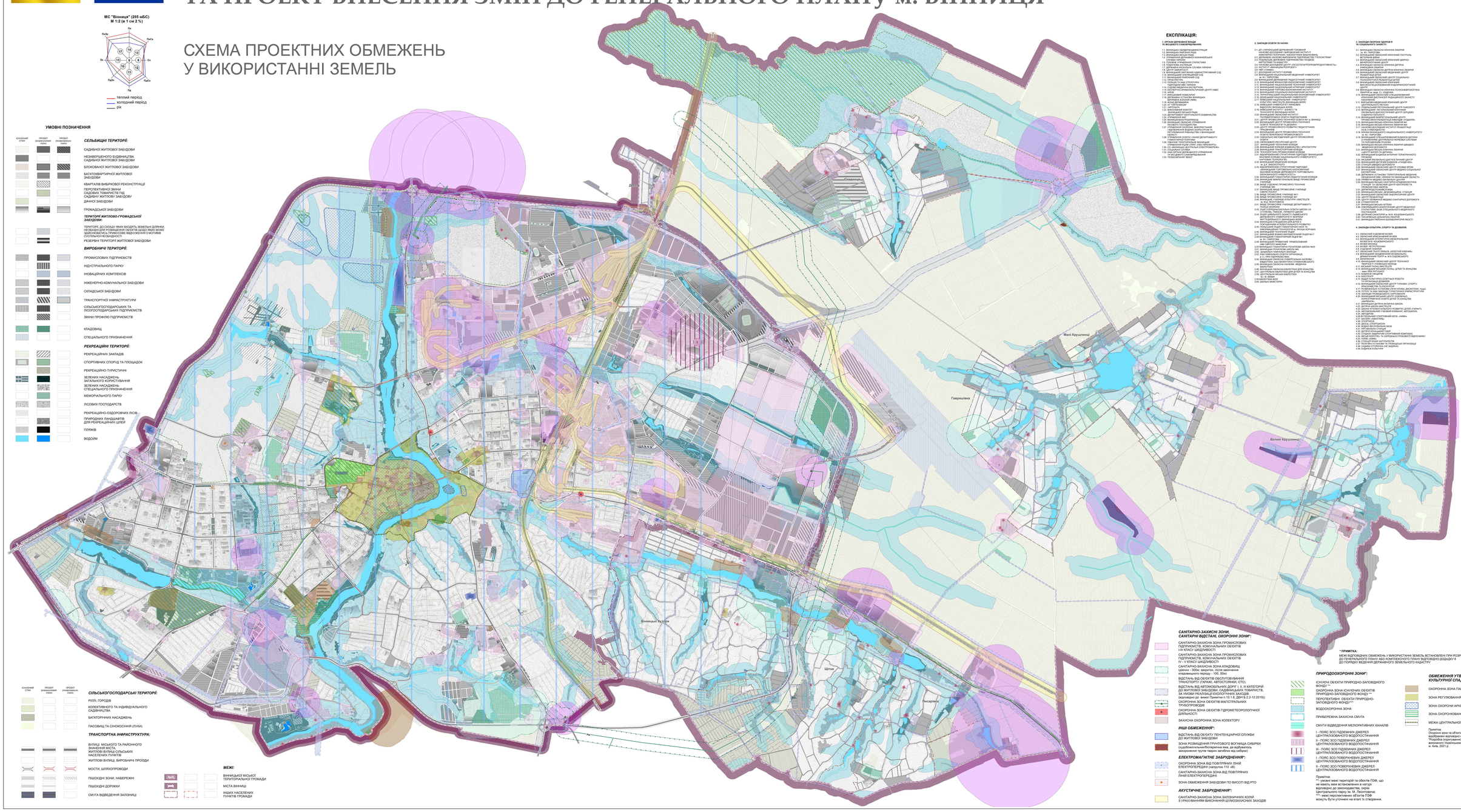

УМОВНІ ПОЗНАЧЕННЯ

ІСНУЮЧИЙ СТАН | ПРОЕКТ (очікуваний період) | ПРОЕКТ (розвинутий період)

СЕЛЬБИЩНІ ТЕРИТОРІЇ:

- САДИБНОЇ ЖИТЛОВОЇ ЗАБУДОВИ
- НЕЗАВЕРШЕНОГО БУДІВНИЦТВА САДИБНОЇ ЖИТЛОВОЇ ЗАБУДОВИ
- БЛОКОВАНОЇ ЖИТЛОВОЇ ЗАБУДОВИ
- БАГАТОВЕРХНЬОЇ ЖИТЛОВОЇ ЗАБУДОВИ
- КВАРТАЛІВ ВИБІРКОВОЇ РЕКОНСТРУКЦІЇ
- ПЕРСПЕКТИВНОЇ ЗМІНИ САДОВИХ ТОВАРИСТВ ПІД САДИБНУ ЖИТЛОВУ ЗАБУДОВУ
- ДАЧНОЇ ЗАБУДОВИ
- ПРОМАДСЬКОЇ ЗАБУДОВИ

ТЕРИТОРІЇ ЖИТЛОВО-ГРОМАДСЬКОЇ ЗАБУДОВИ

- ТЕРИТОРІЇ, ДО СКЛАДУ ЯКИХ ВХОДЯТЬ ЗЕМЕЛЬНІ ДІЛЯНКИ, ОБМЕЖЕНІ ЛІНІЯМИ ЗМІН ОБ'ЄКТІВ ЩОДО ЯКИХ МОЖЕ ВИЗНАЧАТИСЯ ПРИНАДЛЕЖНІСТЬ ПІДЛЯГАЮЧИХ З МОТИВІВ СУСПІЛЬНОЇ НЕОБХІДНОСТІ
- РЕЗЕРВНІ ТЕРИТОРІЇ ЖИТЛОВОЇ ЗАБУДОВИ

ВИРОБНИЧІ ТЕРИТОРІЇ:

- ПРОМИСЛОВИХ ПІДПРИЄМСТВ
- ІНДУСТРІАЛЬНОГО ПАРКУ
- ІННОВАЦІЙНИХ КОМПЛЕКСІВ
- ІНЖЕНЕРНО-КОМУНАЛЬНОЇ ЗАБУДОВИ
- СКЛАДСЬКОЇ ЗАБУДОВИ
- ТРАНСПОРТНОЇ ІНФРАСТРУКТУРИ
- СІЛЬСЬКОГОСПОДАРСЬКИХ ТА ЛІСОГОСПОДАРСЬКИХ ПІДПРИЄМСТВ
- ЗМІНИ ПРОФІЛЮ ПІДПРИЄМСТВ
- КЛАДОВИЩ
- СПЕЦІАЛЬНОГО ПРИЗНАЧЕННЯ

РЕКРЕАЦІЙНІ ТЕРИТОРІЇ:

- РЕКРЕАЦІЙНИХ ЗАКЛАДІВ
- СПОРТИВНИХ СПОРУД ТА ПЛОЩАДОК
- РЕКРЕАЦІЙНО-ТУРИСТИЧНІ
- ЗЕЛЕНИХ НАСАДЖЕНЬ ЗАГАЛЬНОГО КОРИСТУВАННЯ
- ЗЕЛЕНИХ НАСАДЖЕНЬ СПЕЦІАЛЬНОГО ПРИЗНАЧЕННЯ
- МЕМОРІАЛЬНОГО ПАРКУ
- ЛІСОВИХ ГОСПОДАРСТВ
- РЕКРЕАЦІЙНО-ОЗДОРОВЧИХ ЛІСІВ
- ПРИРОДНИХ ПАЖІТЬ/ПІТ ДЛЯ РЕКРЕАЦІЙНИХ ЦІЛЕЙ
- ПЛЯЖІВ
- ВОДОЙМ

ІСНУЮЧИЙ СТАН | ПРОЕКТ (очікуваний період) | ПРОЕКТ (розвинутий період)

СІЛЬСЬКОГОСПОДАРСЬКІ ТЕРИТОРІЇ:

- РІЛЛЮ, ГОРОДІВ
- КОЛЕКТИВНОГО ТА ІНДИВІДУАЛЬНОГО САДІВНИЦТВА
- БАГАТОРІЧНИХ НАСАДЖЕНЬ
- ПІСОВИЩ ТА СІНОКОСІВ(ЛУГІВ)

ТРАНСПОРТНА ІНФРАСТРУКТУРА:

- ВУЛИЦІ МІСЬКОГО ТА РАЙОННОГО ЗНАЧЕННЯ МІСТА, ЖИТЛОВІ ВУЛИЦІ СІЛЬСЬКИХ НАСЕЛЕННИХ ПУНКТІВ
- ЖИТЛОВІ ВУЛИЦІ, ВИРОБНИЧИХ ПРОЇЗДІВ
- МОСТИ, ШЛЯХОПРОВОДИ
- ПІШОХІДНІ ЗОНИ, НАБЕРЕЖНІ
- ПІШОХІДНІ ДОРІЖКИ
- СМУГА ВІДВЕДЕННЯ ЗАЛІЗНИЦІ

МЕЖІ:

- ВІННИЦЬКОЇ МІСЬКОЇ ТЕРИТОРІАЛЬНОЇ ГРОМАДИ
- МІСТА ВІННИЦІ
- ЗОНИ НАСЕЛЕННИХ ПУНКТІВ ГРОМАДИ

ЕКСПЛІКАЦІЯ:

1. ОРГАНИ ДЕРЖАВНОЇ ВЛАДИ ТА МІСЦЕВОГО САМОВРЯДУВАННЯ:

1.1. ВІННИЦЬКА ОБЛДЕРЖАДМІНІСТРАЦІЯ
1.2. ВІННИЦЬКА РАЙОННА РАДА
1.3. ВІННИЦЬКА МІСЬКА РАДА
1.4. УПРАВЛІННЯ ДЕРЖАВНОЇ КАЗНАЧЕЙСЬКОЇ СЛУЖБИ УКРАЇНИ
1.5. ГОЛОВНЕ УПРАВЛІННЯ СТАТИСТИКИ
1.6. ПОДІЛОВСЬКА МІЛІЦІЯ
1.7. ВІННИЦЬКИЙ МІСЬКИЙ ТЕРИТОРІАЛЬНИЙ ЦЕНТР ДОВІРЧОЇ ДЕРЖАВНОЇ ВИКОНАВЧОЇ СЛУЖБИ УКРАЇНИ
1.8. ЦЕНТР ЗАЙНЯТОСТІ
1.9. ВІННИЦЬКИЙ ОБЛАСНИЙ ТЕРИТОРІАЛЬНИЙ ЦЕНТР ВІННИЦЬКОЇ ОБЛАСТІ
1.10. ВІННИЦЬКИЙ МІСЬКИЙ ЦЕНТР ЗАЙНЯТОСТІ
1.11. ПОДІЛЬСЬКЕ ОБЛАСНЕ ТЕРИТОРІАЛЬНЕ ВІДДІЛЕННЯ ДЕРЖАВНОЇ СЛУЖБИ ОБОРОНИ ТА ЦИВІЛЬНОГО ЗАХИСТУ
1.12. ВІННИЦЬКИЙ МІСЬКИЙ ВІДДІЛ ДЕРЖАВНОЇ СЛУЖБИ ОБОРОНИ ТА ЦИВІЛЬНОГО ЗАХИСТУ
1.13. ГОЛОВНЕ УПРАВЛІННЯ СТАТИСТИКИ
1.14. ПОДІЛОВСЬКА МІЛІЦІЯ
1.15. ЕКСПЕРТНО-КРИМІНАЛІСТИЧНИЙ ЦЕНТР ЛВАС МВС УКРАЇНИ
1.16. ЛІВОБЕРЕЖНИЙ ВІДДІЛ ЕКСПЕРТНО-КРИМІНАЛІСТИЧНОГО ЦЕНТРУ ЛВАС ВІННИЦЬКОЇ ОБЛАСТІ
1.17. ЛІВОБЕРЕЖНИЙ ВІДДІЛ ЕКСПЕРТНО-КРИМІНАЛІСТИЧНОГО ЦЕНТРУ ЛВАС
1.18. ВІННИЦЬКИЙ ІНФОРМАЦІЙНИЙ ЦЕНТР ЛВАС
1.19. ВІННИЦЬКИЙ ОБЛАСНИЙ ЦЕНТР ЗАЙНЯТОСТІ
1.20. ДЕРЖАВНИЙ ПОДАТКОВИЙ ІНСПЕКТОРАТ
1.21. ВІННИЦЬКИЙ ОБЛАСНИЙ ЦЕНТР СОЦІАЛЬНОЇ ДОПОМОГИ
1.22. ВІННИЦЬКИЙ ОБЛАСНИЙ ЦЕНТР ЗАЙНЯТОСТІ
1.23. ПОДІЛЬСЬКЕ ОБЛАСНЕ ТЕРИТОРІАЛЬНЕ ВІДДІЛЕННЯ ДЕРЖАВНОЇ СЛУЖБИ ОБОРОНИ ТА ЦИВІЛЬНОГО ЗАХИСТУ
1.24. ВІННИЦЬКИЙ МІСЬКИЙ ВІДДІЛ ДЕРЖАВНОЇ СЛУЖБИ ОБОРОНИ ТА ЦИВІЛЬНОГО ЗАХИСТУ
1.25. ГОЛОВНЕ УПРАВЛІННЯ СТАТИСТИКИ
1.26. ПОДІЛОВСЬКА МІЛІЦІЯ
1.27. ЕКСПЕРТНО-КРИМІНАЛІСТИЧНИЙ ЦЕНТР ЛВАС МВС УКРАЇНИ
1.28. ЛІВОБЕРЕЖНИЙ ВІДДІЛ ЕКСПЕРТНО-КРИМІНАЛІСТИЧНОГО ЦЕНТРУ ЛВАС
1.29. ВІННИЦЬКИЙ ІНФОРМАЦІЙНИЙ ЦЕНТР ЛВАС
1.30. ВІННИЦЬКИЙ ОБЛАСНИЙ ЦЕНТР ЗАЙНЯТОСТІ
1.31. ДЕРЖАВНИЙ ПОДАТКОВИЙ ІНСПЕКТОРАТ
1.32. ВІННИЦЬКИЙ ОБЛАСНИЙ ЦЕНТР СОЦІАЛЬНОЇ ДОПОМОГИ
1.33. ПОДІЛЬСЬКЕ ОБЛАСНЕ ТЕРИТОРІАЛЬНЕ ВІДДІЛЕННЯ ДЕРЖАВНОЇ СЛУЖБИ ОБОРОНИ ТА ЦИВІЛЬНОГО ЗАХИСТУ
1.34. ВІННИЦЬКИЙ МІСЬКИЙ ВІДДІЛ ДЕРЖАВНОЇ СЛУЖБИ ОБОРОНИ ТА ЦИВІЛЬНОГО ЗАХИСТУ
1.35. ГОЛОВНЕ УПРАВЛІННЯ СТАТИСТИКИ
1.36. ПОДІЛОВСЬКА МІЛІЦІЯ
1.37. ЕКСПЕРТНО-КРИМІНАЛІСТИЧНИЙ ЦЕНТР ЛВАС МВС УКРАЇНИ
1.38. ЛІВОБЕРЕЖНИЙ ВІДДІЛ ЕКСПЕРТНО-КРИМІНАЛІСТИЧНОГО ЦЕНТРУ ЛВАС
1.39. ВІННИЦЬКИЙ ІНФОРМАЦІЙНИЙ ЦЕНТР ЛВАС
1.40. ВІННИЦЬКИЙ ОБЛАСНИЙ ЦЕНТР ЗАЙНЯТОСТІ
1.41. ДЕРЖАВНИЙ ПОДАТКОВИЙ ІНСПЕКТОРАТ
1.42. ВІННИЦЬКИЙ ОБЛАСНИЙ ЦЕНТР СОЦІАЛЬНОЇ ДОПОМОГИ
1.43. ПОДІЛЬСЬКЕ ОБЛАСНЕ ТЕРИТОРІАЛЬНЕ ВІДДІЛЕННЯ ДЕРЖАВНОЇ СЛУЖБИ ОБОРОНИ ТА ЦИВІЛЬНОГО ЗАХИСТУ
1.44. ВІННИЦЬКИЙ МІСЬКИЙ ВІДДІЛ ДЕРЖАВНОЇ СЛУЖБИ ОБОРОНИ ТА ЦИВІЛЬНОГО ЗАХИСТУ

2. ЗАКЛАДИ ОСВІТИ ТА НАУКИ:

2.1. ДП «УКРАЇНСЬКИЙ ДЕРЖАВНИЙ ГОЛОВНИЙ НАУКОВО-ДОСЛІДНИЙ І ВИРОБНИЧИЙ ІНСТИТУТ ПРОМИСЛОВОЇ ЕКОЛОГІЇ» ВІННИЦЬКИЙ ФІЛІЯ
2.2. ДЕРЖАВНЕ НАУКОВО-ВИРОБНЕ ПІДПРИЄМСТВО "ГЕОКОСТЕЛМ"
2.3. ВІННИЦЬКИЙ ОБЛАСНИЙ ЦЕНТР ЕКОНОМІЧНОЇ ІНФОРМАЦІЇ
2.4. НАУКОВО-ДОСЛІДНИЙ ЦЕНТР «ЛОСЕТЕЛТОРПОРЕУПРАВЛІННЯ»
2.5. ВІННИЦЬКИЙ ЕКОНОМІЧНИЙ ІНСТИТУТ
2.6. НВП «ЛІМНА»
2.7. ВІННИЦЬКИЙ ІНСТИТУТ КОЛЕДЖ
2.8. ВІННИЦЬКИЙ НАЦІОНАЛЬНИЙ МЕДИЧНИЙ УНІВЕРСИТЕТ
2.9. ВІННИЦЬКИЙ ДЕРЖАВНИЙ ПЕДАГОГІЧНИЙ УНІВЕРСИТЕТ
2.10. ВІННИЦЬКИЙ ФІНАНСОВО-ЕКОНОМІЧНИЙ УНІВЕРСИТЕТ
2.11. ВІННИЦЬКИЙ ТОРГОВО-ЕКОНОМІЧНИЙ ІНСТИТУТ
2.12. ВІННИЦЬКИЙ НАЦІОНАЛЬНИЙ АГРАРНИЙ УНІВЕРСИТЕТ
2.13. ТЕРНОПІЛЬСЬКИЙ НАЦІОНАЛЬНИЙ ЕКОНОМІЧНИЙ УНІВЕРСИТЕТ ВІННИЦЬКИЙ ІНСТИТУТ
2.14. ВІННИЦЬКИЙ НАЦІОНАЛЬНИЙ УНІВЕРСИТЕТ
2.15. ВІННИЦЬКИЙ ІНСТИТУТ ПРАВА І ГУМАНІТАРНИХ НАУК
2.16. ФІЛІЯ ОДЕСЬКОЇ НАЦІОНАЛЬНОЇ АКАДЕМІЇ ЗВ'ЯЗКУ ІМ. О.С. ПОПОВА
2.17. ВІННИЦЬКИЙ ІНСТИТУТ ПРАВА І ГУМАНІТАРНИХ НАУК
2.18. ВІННИЦЬКИЙ ІНСТИТУТ ПРАВА І ГУМАНІТАРНИХ НАУК
2.19. ВІННИЦЬКИЙ ІНСТИТУТ ПРАВА І ГУМАНІТАРНИХ НАУК
2.20. ВІННИЦЬКИЙ ІНСТИТУТ ПРАВА І ГУМАНІТАРНИХ НАУК
2.21. ВІННИЦЬКИЙ ІНСТИТУТ ПРАВА І ГУМАНІТАРНИХ НАУК
2.22. ВІННИЦЬКИЙ ІНСТИТУТ ПРАВА І ГУМАНІТАРНИХ НАУК
2.23. ВІННИЦЬКИЙ ІНСТИТУТ ПРАВА І ГУМАНІТАРНИХ НАУК
2.24. ВІННИЦЬКИЙ ІНСТИТУТ ПРАВА І ГУМАНІТАРНИХ НАУК
2.25. ВІННИЦЬКИЙ ІНСТИТУТ ПРАВА І ГУМАНІТАРНИХ НАУК
2.26. ВІННИЦЬКИЙ ІНСТИТУТ ПРАВА І ГУМАНІТАРНИХ НАУК
2.27. ВІННИЦЬКИЙ ІНСТИТУТ ПРАВА І ГУМАНІТАРНИХ НАУК
2.28. ВІННИЦЬКИЙ ІНСТИТУТ ПРАВА І ГУМАНІТАРНИХ НАУК
2.29. ВІННИЦЬКИЙ ІНСТИТУТ ПРАВА І ГУМАНІТАРНИХ НАУК
2.30. ВІННИЦЬКИЙ ІНСТИТУТ ПРАВА І ГУМАНІТАРНИХ НАУК
2.31. ВІННИЦЬКИЙ ІНСТИТУТ ПРАВА І ГУМАНІТАРНИХ НАУК
2.32. ВІННИЦЬКИЙ ІНСТИТУТ ПРАВА І ГУМАНІТАРНИХ НАУК
2.33. ВІННИЦЬКИЙ ІНСТИТУТ ПРАВА І ГУМАНІТАРНИХ НАУК
2.34. ВІННИЦЬКИЙ ІНСТИТУТ ПРАВА І ГУМАНІТАРНИХ НАУК
2.35. ВІННИЦЬКИЙ ІНСТИТУТ ПРАВА І ГУМАНІТАРНИХ НАУК
2.36. ВІННИЦЬКИЙ ІНСТИТУТ ПРАВА І ГУМАНІТАРНИХ НАУК
2.37. ВІННИЦЬКИЙ ІНСТИТУТ ПРАВА І ГУМАНІТАРНИХ НАУК
2.38. ВІННИЦЬКИЙ ІНСТИТУТ ПРАВА І ГУМАНІТАРНИХ НАУК
2.39. ВІННИЦЬКИЙ ІНСТИТУТ ПРАВА І ГУМАНІТАРНИХ НАУК
2.40. ВІННИЦЬКИЙ ІНСТИТУТ ПРАВА І ГУМАНІТАРНИХ НАУК
2.41. ВІННИЦЬКИЙ ІНСТИТУТ ПРАВА І ГУМАНІТАРНИХ НАУК
2.42. ПОДІЛЬСЬКИЙ ІНСТИТУТ ПРАВА І ГУМАНІТАРНИХ НАУК
2.43. ВІННИЦЬКИЙ ІНСТИТУТ ПРАВА І ГУМАНІТАРНИХ НАУК
2.44. ВІННИЦЬКИЙ ІНСТИТУТ ПРАВА І ГУМАНІТАРНИХ НАУК
2.45. ВІННИЦЬКИЙ ІНСТИТУТ ПРАВА І ГУМАНІТАРНИХ НАУК
2.46. ВІННИЦЬКИЙ ІНСТИТУТ ПРАВА І ГУМАНІТАРНИХ НАУК
2.47. ВІННИЦЬКИЙ ІНСТИТУТ ПРАВА І ГУМАНІТАРНИХ НАУК
2.48. ВІННИЦЬКИЙ ІНСТИТУТ ПРАВА І ГУМАНІТАРНИХ НАУК
2.49. ВІННИЦЬКИЙ ІНСТИТУТ ПРАВА І ГУМАНІТАРНИХ НАУК
2.50. ВІННИЦЬКИЙ ІНСТИТУТ ПРАВА І ГУМАНІТАРНИХ НАУК
2.51. ВІННИЦЬКИЙ ІНСТИТУТ ПРАВА І ГУМАНІТАРНИХ НАУК
2.52. ВІННИЦЬКИЙ ІНСТИТУТ ПРАВА І ГУМАНІТАРНИХ НАУК
2.53. ВІННИЦЬКИЙ ІНСТИТУТ ПРАВА І ГУМАНІТАРНИХ НАУК
2.54. ВІННИЦЬКИЙ ІНСТИТУТ ПРАВА І ГУМАНІТАРНИХ НАУК
2.55. ВІННИЦЬКИЙ ІНСТИТУТ ПРАВА І ГУМАНІТАРНИХ НАУК
2.56. ВІННИЦЬКИЙ ІНСТИТУТ ПРАВА І ГУМАНІТАРНИХ НАУК
2.57. ВІННИЦЬКИЙ ІНСТИТУТ ПРАВА І ГУМАНІТАРНИХ НАУК
2.58. ВІННИЦЬКИЙ ІНСТИТУТ ПРАВА І ГУМАНІТАРНИХ НАУК
2.59. ВІННИЦЬКИЙ ІНСТИТУТ ПРАВА І ГУМАНІТАРНИХ НАУК
2.60. ВІННИЦЬКИЙ ІНСТИТУТ ПРАВА І ГУМАНІТАРНИХ НАУК
2.61. ВІННИЦЬКИЙ ІНСТИТУТ ПРАВА І ГУМАНІТАРНИХ НАУК
2.62. ВІННИЦЬКИЙ ІНСТИТУТ ПРАВА І ГУМАНІТАРНИХ НАУК
2.63. ВІННИЦЬКИЙ ІНСТИТУТ ПРАВА І ГУМАНІТАРНИХ НАУК
2.64. ВІННИЦЬКИЙ ІНСТИТУТ ПРАВА І ГУМАНІТАРНИХ НАУК
2.65. ВІННИЦЬКИЙ ІНСТИТУТ ПРАВА І ГУМАНІТАРНИХ НАУК
2.66. ВІННИЦЬКИЙ ІНСТИТУТ ПРАВА І ГУМАНІТАРНИХ НАУК
2.67. ВІННИЦЬКИЙ ІНСТИТУТ ПРАВА І ГУМАНІТАРНИХ НАУК
2.68. ВІННИЦЬКИЙ ІНСТИТУТ ПРАВА І ГУМАНІТАРНИХ НАУК
2.69. ВІННИЦЬКИЙ ІНСТИТУТ ПРАВА І ГУМАНІТАРНИХ НАУК
2.70. ВІННИЦЬКИЙ ІНСТИТУТ ПРАВА І ГУМАНІТАРНИХ НАУК
2.71. ВІННИЦЬКИЙ ІНСТИТУТ ПРАВА І ГУМАНІТАРНИХ НАУК
2.72. ВІННИЦЬКИЙ ІНСТИТУТ ПРАВА І ГУМАНІТАРНИХ НАУК
2.73. ВІННИЦЬКИЙ ІНСТИТУТ ПРАВА І ГУМАНІТАРНИХ НАУК
2.74. ВІННИЦЬКИЙ ІНСТИТУТ ПРАВА І ГУМАНІТАРНИХ НАУК
2.75. ВІННИЦЬКИЙ ІНСТИТУТ ПРАВА І ГУМАНІТАРНИХ НАУК
2.76. ВІННИЦЬКИЙ ІНСТИТУТ ПРАВА І ГУМАНІТАРНИХ НАУК
2.77. ВІННИЦЬКИЙ ІНСТИТУТ ПРАВА І ГУМАНІТАРНИХ НАУК
2.78. ВІННИЦЬКИЙ ІНСТИТУТ ПРАВА І ГУМАНІТАРНИХ НАУК
2.79. ВІННИЦЬКИЙ ІНСТИТУТ ПРАВА І ГУМАНІТАРНИХ НАУК
2.80. ВІННИЦЬКИЙ ІНСТИТУТ ПРАВА І ГУМАНІТАРНИХ НАУК
2.81. ВІННИЦЬКИЙ ІНСТИТУТ ПРАВА І ГУМАНІТАРНИХ НАУК
2.82. ВІННИЦЬКИЙ ІНСТИТУТ ПРАВА І ГУМАНІТАРНИХ НАУК
2.83. ВІННИЦЬКИЙ ІНСТИТУТ ПРАВА І ГУМАНІТАРНИХ НАУК
2.84. ВІННИЦЬКИЙ ІНСТИТУТ ПРАВА І ГУМАНІТАРНИХ НАУК
2.85. ВІННИЦЬКИЙ ІНСТИТУТ ПРАВА І ГУМАНІТАРНИХ НАУК
2.86. ВІННИЦЬКИЙ ІНСТИТУТ ПРАВА І ГУМАНІТАРНИХ НАУК
2.87. ВІННИЦЬКИЙ ІНСТИТУТ ПРАВА І ГУМАНІТАРНИХ НАУК
2.88. ВІННИЦЬКИЙ ІНСТИТУТ ПРАВА І ГУМАНІТАРНИХ НАУК
2.89. ВІННИЦЬКИЙ ІНСТИТУТ ПРАВА І ГУМАНІТАРНИХ НАУК
2.90. ВІННИЦЬКИЙ ІНСТИТУТ ПРАВА І ГУМАНІТАРНИХ НАУК
2.91. ВІННИЦЬКИЙ ІНСТИТУТ ПРАВА І ГУМАНІТАРНИХ НАУК
2.92. ВІННИЦЬКИЙ ІНСТИТУТ ПРАВА І ГУМАНІТАРНИХ НАУК
2.93. ВІННИЦЬКИЙ ІНСТИТУТ ПРАВА І ГУМАНІТАРНИХ НАУК
2.94. ВІННИЦЬКИЙ ІНСТИТУТ ПРАВА І ГУМАНІТАРНИХ НАУК
2.95. ВІННИЦЬКИЙ ІНСТИТУТ ПРАВА І ГУМАНІТАРНИХ НАУК
2.96. ВІННИЦЬКИЙ ІНСТИТУТ ПРАВА І ГУМАНІТАРНИХ НАУК
2.97. ВІННИЦЬКИЙ ІНСТИТУТ ПРАВА І ГУМАНІТАРНИХ НАУК
2.98. ВІННИЦЬКИЙ ІНСТИТУТ ПРАВА І ГУМАНІТАРНИХ НАУК
2.99. ВІННИЦЬКИЙ ІНСТИТУТ ПРАВА І ГУМАНІТАРНИХ НАУК
2.100. ВІННИЦЬКИЙ ІНСТИТУТ ПРАВА І ГУМАНІТАРНИХ НАУК
2.101. ВІННИЦЬКИЙ ІНСТИТУТ ПРАВА І ГУМАНІТАРНИХ НАУК
2.102. ПОДІЛЬСЬКИЙ ІНСТИТУТ ПРАВА І ГУМАНІТАРНИХ НАУК
2.103. ВІННИЦЬКИЙ ІНСТИТУТ ПРАВА І ГУМАНІТАРНИХ НАУК
2.104. ВІННИЦЬКИЙ ІНСТИТУТ ПРАВА І ГУМАНІТАРНИХ НАУК
2.105. ВІННИЦЬКИЙ ІНСТИТУТ ПРАВА І ГУМАНІТАРНИХ НАУК
2.106. ВІННИЦЬКИЙ ІНСТИТУТ ПРАВА І ГУМАНІТАРНИХ НАУК
2.107. ВІННИЦЬКИЙ ІНСТИТУТ ПРАВА І ГУМАНІТАРНИХ НАУК
2.108. ВІННИЦЬКИЙ ІНСТИТУТ ПРАВА І ГУМАНІТАРНИХ НАУК
2.109. ВІННИЦЬКИЙ ІНСТИТУТ ПРАВА І ГУМАНІТАРНИХ НАУК
2.110. ВІННИЦЬКИЙ ІНСТИТУТ ПРАВА І ГУМАНІТАРНИХ НАУК
2.111. ВІННИЦЬКИЙ ІНСТИТУТ ПРАВА І ГУМАНІТАРНИХ НАУК
2.112. ПОДІЛЬСЬКИЙ ІНСТИТУТ ПРАВА І ГУМАНІТАРНИХ НАУК
2.113. ВІННИЦЬКИЙ ІНСТИТУТ ПРАВА І ГУМАНІТАРНИХ НАУК
2.114. ВІННИЦЬКИЙ ІНСТИТУТ ПРАВА І ГУМАНІТАРНИХ НАУК
2.115. ВІННИЦЬКИЙ ІНСТИТУТ ПРАВА І ГУМАНІТАРНИХ НАУК
2.116. ВІННИЦЬКИЙ ІНСТИТУТ ПРАВА І ГУМАНІТАРНИХ НАУК
2.117. ВІННИЦЬКИЙ ІНСТИТУТ ПРАВА І ГУМАНІТАРНИХ НАУК
2.118. ВІННИЦЬКИЙ ІНСТИТУТ ПРАВА І ГУМАНІТАРНИХ НАУК
2.119. ВІННИЦЬКИЙ ІНСТИТУТ ПРАВА І ГУМАНІТАРНИХ НАУК
2.120. ВІННИЦЬКИЙ ІНСТИТУТ ПРАВА І ГУМАНІТАРНИХ НАУК
2.121. ВІННИЦЬКИЙ ІНСТИТУТ ПРАВА І ГУМАНІТАРНИХ НАУК
2.122. ВІННИЦЬКИЙ ІНСТИТУТ ПРАВА І ГУМАНІТАРНИХ НАУК
2.123. ВІННИЦЬКИЙ ІНСТИТУТ ПРАВА І ГУМАНІТАРНИХ НАУК
2.124. ВІННИЦЬКИЙ ІНСТИТУТ ПРАВА І ГУМАНІТАРНИХ НАУК
2.125. ВІННИЦЬКИЙ ІНСТИТУТ ПРАВА І ГУМАНІТАРНИХ НАУК
2.126. ВІННИЦЬКИЙ ІНСТИТУТ ПРАВА І ГУМАНІТАРНИХ НАУК
2.127. ВІННИЦЬКИЙ ІНСТИТУТ ПРАВА І ГУМАНІТАРНИХ НАУК
2.128. ВІННИЦЬКИЙ ІНСТИТУТ ПРАВА І ГУМАНІТАРНИХ НАУК
2.129. ВІННИЦЬКИЙ ІНСТИТУТ ПРАВА І ГУМАНІТАРНИХ НАУК
2.130. ВІННИЦЬКИЙ ІНСТИТУТ ПРАВА І ГУМАНІТАРНИХ НАУК
2.131. ВІННИЦЬКИЙ ІНСТИТУТ ПРАВА І ГУМАНІТАРНИХ НАУК
2.132. ВІННИЦЬКИЙ ІНСТИТУТ ПРАВА І ГУМАНІТАРНИХ НАУК
2.133. ВІННИЦЬКИЙ ІНСТИТУТ ПРАВА І ГУМАНІТАРНИХ НАУК
2.134. ВІННИЦЬКИЙ ІНСТИТУТ ПРАВА І ГУМАНІТАРНИХ НАУК
2.135. ВІННИЦЬКИЙ ІНСТИТУТ ПРАВА І ГУМАНІТАРНИХ НАУК
2.136. ВІННИЦЬКИЙ ІНСТИТУТ ПРАВА І ГУМАНІТАРНИХ НАУК
2.137. ВІННИЦЬКИЙ ІНСТИТУТ ПРАВА І ГУМАНІТАРНИХ НАУК
2.138. ВІННИЦЬКИЙ ІНСТИТУТ ПРАВА І ГУМАНІТАРНИХ НАУК
2.139. ВІННИЦЬКИЙ ІНСТИТУТ ПРАВА І ГУМАНІТАРНИХ НАУК
2.140. ВІННИЦЬКИЙ ІНСТИТУТ ПРАВА І ГУМАНІТАРНИХ НАУК
2.141. ВІННИЦЬКИЙ ІНСТИТУТ ПРАВА І ГУМАНІТАРНИХ НАУК
2.142. ПОДІЛЬСЬКИЙ ІНСТИТУТ ПРАВА І ГУМАНІТАРНИХ НАУК
2.143. ВІННИЦЬКИЙ ІНСТИТУТ ПРАВА І ГУМАНІТАРНИХ НАУК
2.144. ВІННИЦЬКИЙ ІНСТИТУТ ПРАВА І ГУМАНІТАРНИХ НАУК
2.145. ВІННИЦЬКИЙ ІНСТИТУТ ПРАВА І ГУМАНІТАРНИХ НАУК
2.146. ВІННИЦЬКИЙ ІНСТИТУТ ПРАВА І ГУМАНІТАРНИХ НАУК
2.147. ВІННИЦЬКИЙ ІНСТИТУТ ПРАВА І ГУМАНІТАРНИХ НАУК
2.148. ВІННИЦЬКИЙ ІНСТИТУТ ПРАВА І ГУМАНІТАРНИХ НАУК
2.149. ВІННИЦЬКИЙ ІНСТИТУТ ПРАВА І ГУМАНІТАРНИХ НАУК
2.150. ВІННИЦЬКИЙ ІНСТИТУТ ПРАВА І ГУМАНІТАРНИХ НАУК
2.151. ВІННИЦЬКИЙ ІНСТИТУТ ПРАВА І ГУМАНІТАРНИХ НАУК
2.152. ВІННИЦЬКИЙ ІНСТИТУТ ПРАВА І ГУМАНІТАРНИХ НАУК
2.153. ВІННИЦЬКИЙ ІНСТИТУТ ПРАВА І ГУМАНІТАРНИХ НАУК
2.154. ВІННИЦЬКИЙ ІНСТИТУТ ПРАВА І ГУМАНІТАРНИХ НАУК
2.155. ВІННИЦЬКИЙ ІНСТИТУТ ПРАВА І ГУМАНІТАРНИХ НАУК
2.156. ВІННИЦЬКИЙ ІНСТИТУТ ПРАВА І ГУМАНІТАРНИХ НАУК
2.157. ВІННИЦЬКИЙ ІНСТИТУТ ПРАВА І ГУМАНІТАРНИХ НАУК
2.158. ВІННИЦЬКИЙ ІНСТИТУТ ПРАВА І ГУМАНІТАРНИХ НАУК
2.159. ВІННИЦЬКИЙ ІНСТИТУТ ПРАВА І ГУМАНІТАРНИХ НАУК
2.160. ВІННИЦЬКИЙ ІНСТИТУТ ПРАВА І ГУМАНІТАРНИХ НАУК
2.161. ВІННИЦЬКИЙ ІНСТИТУТ ПРАВА І ГУМАНІТАРНИХ НАУК
2.162. ВІННИЦЬКИЙ ІНСТИТУТ ПРАВА І ГУМАНІТАРНИХ НАУК
2.163. ВІННИЦЬКИЙ ІНСТИТУТ ПРАВА І ГУМАНІТАРНИХ НАУК
2.164. ВІННИЦЬКИЙ ІНСТИТУТ ПРАВА І ГУМАНІТАРНИХ НАУК
2.165. ВІННИЦЬКИЙ ІНСТИТУТ ПРАВА І ГУМАНІТАРНИХ НАУК
2.166. ВІННИЦЬКИЙ ІНСТИТУТ ПРАВА І ГУМАНІТАРНИХ НАУК
2.167. ВІННИЦЬКИЙ ІНСТИТУТ ПРАВА І ГУМАНІТАРНИХ НАУК
2.168. ВІННИЦЬКИЙ ІНСТИТУТ ПРАВА І ГУМАНІТАРНИХ НАУК
2.169. ВІННИЦЬКИЙ ІНСТИТУТ ПРАВА І ГУМАНІТАРНИХ НАУК
2.170. ВІННИЦЬКИЙ ІНСТИТУТ ПРАВА І ГУМАНІТАРНИХ НАУК
2.171. ВІННИЦЬКИЙ ІНСТИТУТ ПРАВА І ГУМАНІТАРНИХ НАУК
2.172. ВІННИЦЬКИЙ ІНСТИТУТ ПРАВА І ГУМАНІТАРНИХ НАУК
2.173. ВІННИЦЬКИЙ ІНСТИТУТ ПРАВА І ГУМАНІТАРНИХ НАУК
2.174. ВІННИЦЬКИЙ ІНСТИТУТ ПРАВА І ГУМАНІТАРНИХ НАУК
2.175. ВІННИЦЬКИЙ ІНСТИТУТ ПРАВА І ГУМАНІТАРНИХ НАУК
2.176. ВІННИЦЬКИЙ ІНСТИТУТ ПРАВА І ГУМАНІТАРНИХ НАУК
2.177. ВІННИЦЬКИЙ ІНСТИТУТ ПРАВА І ГУМАНІТАРНИХ НАУК
2.178. ВІННИЦЬКИЙ ІНСТИТУТ ПРАВА І ГУМАНІТАРНИХ НАУК
2.179. ВІННИЦЬКИЙ ІНСТИТУТ ПРАВА І ГУМАНІТАРНИХ НАУК
2.180. ВІННИЦЬКИЙ ІНСТИТУТ ПРАВА І ГУМАНІТАРНИХ НАУК
2.181. ВІННИЦЬКИЙ ІНСТИТУТ ПРАВА І ГУМАНІТАРНИХ НАУК
2.182. ВІННИЦЬКИЙ ІНСТИТУТ ПРАВА І ГУМАНІТАРНИХ НАУК
2.183. ВІННИЦЬКИЙ ІНСТИТУТ ПРАВА І ГУМАНІТАРНИХ НАУК
2.184. ВІННИЦЬКИЙ ІНСТИТУТ ПРАВА І ГУМАНІТАРНИХ НАУК
2.185. ВІННИЦЬКИЙ ІНСТИТУТ ПРАВА І ГУМАНІТАРНИХ НАУК
2.186. ВІННИЦЬКИЙ ІНСТИТУТ ПРАВА І ГУМАНІТАРНИХ НАУК
2.187. ВІННИЦЬКИЙ ІНСТИТУТ ПРАВА І ГУМАНІТ